



室內空氣品質維護管理計畫文件
(108年6月修訂版)

公告場所名稱：國立臺北商業大學

公告場所編號：202-01-02-0001

文件建立日期：106年04月27日

室內空氣品質維護管理計畫文件自我檢查表

請加蓋公司（總公司或分公司）、機關（構）、學校及其負責人或代表人印鑑章

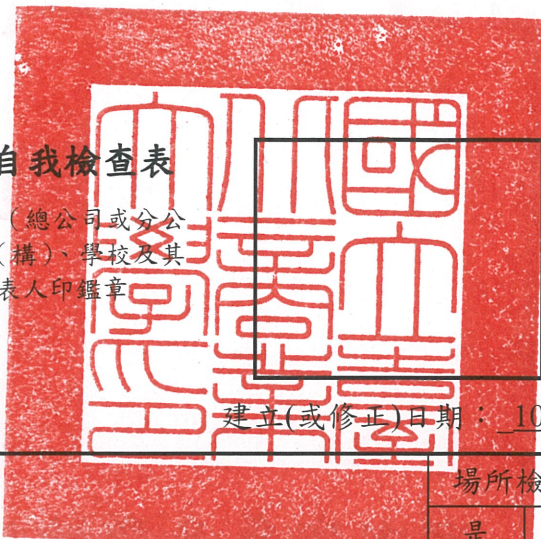

公告場所名稱：國立臺北商業大學

公告場所編號：202-01-02-0001

建立(或修正)日期：108.06.17

檢 查 項 目	場所檢查		備註
	是	否	
壹、室內空氣品質維護管理計畫之應備表單			
一、公告場所名稱及地址基本資料表	<input checked="" type="checkbox"/>	<input type="checkbox"/>	
二、公告場所義務人基本資料表	<input checked="" type="checkbox"/>	<input type="checkbox"/>	
三、室內空氣品質維護管理專責人員基本資料表	<input checked="" type="checkbox"/>	<input type="checkbox"/>	
四、公告場所樓地板面積基本資料表	<input checked="" type="checkbox"/>	<input type="checkbox"/>	
五、公告場所建築物特性基本資料表	<input checked="" type="checkbox"/>	<input type="checkbox"/>	
六、公告場所特定活動基本資料表	<input checked="" type="checkbox"/>	<input type="checkbox"/>	
七、公告場所換氣系統基本資料表	<input checked="" type="checkbox"/>	<input type="checkbox"/>	
八、室內空氣品質維護規劃及管理措施表：室內環境與空調設備維護管理	<input checked="" type="checkbox"/>	<input type="checkbox"/>	
室內空氣品質維護規劃及管理措施表：冷卻水塔與外氣系統維護管理	<input checked="" type="checkbox"/>	<input type="checkbox"/>	
室內空氣品質維護規劃及管理措施表：空調送風系統維護保養	<input checked="" type="checkbox"/>	<input type="checkbox"/>	
九、公告場所室內空氣品質自主量測成果表	<input checked="" type="checkbox"/>	<input type="checkbox"/>	
十、室內空氣品質不良應變措施表	<input checked="" type="checkbox"/>	<input type="checkbox"/>	
貳、室內空氣品質維護管理計畫之應備附件			
一、附件一 室內空氣品質維護管理專責人員合格證書影本	<input checked="" type="checkbox"/>	<input type="checkbox"/>	
二、附件二 公告場所置室內空氣品質維護管理專責人員核定文件	<input checked="" type="checkbox"/>	<input type="checkbox"/>	
三、附件三 公告場所管制室內空間平面圖影本	<input checked="" type="checkbox"/>	<input type="checkbox"/>	
參、注意事項			
一、公告場所管制室內空間座落於不同幢(棟)建築物內，每幢(棟)建築物均應填寫第壹項之表五至表八。	<input checked="" type="checkbox"/>	<input type="checkbox"/>	
二、公告場所管制室內空間座落於不同幢(棟)建築物內，每幢(棟)建築物均應檢附第貳項之管制室內空間平面圖影本。	<input checked="" type="checkbox"/>	<input type="checkbox"/>	
三、管制室內空間分布於不同樓層，各樓層均應填寫第壹項之表七與表八；但不同樓層之換氣或空調設施為共同主機或系統者，表七與表八之冷卻水塔與外氣系統維護管理、空調通風維護管理，得共用填寫一份。	<input checked="" type="checkbox"/>	<input type="checkbox"/>	

一、公告場所名稱及地址基本資料表

(一)場所名稱	國立臺北商業大學
(二)場所地址	100-51 台北市中正區濟南路一段321號
(三)場所公告類別	大專校院
(四)座落建築物	<p>建築物1：<u>圖書館</u> <u>地址：台北市中正區濟南路一段321號</u></p> <p>建築物2：<u>(名稱)</u> <u>(地址)</u></p> <p>建築物3：<u>(名稱)</u> <u>(地址)</u></p> <p>公告場所受管制室內空間計有 <u>1</u> 幢(棟)建築物 備註：填寫管制室內空間座落建築物之建築物名稱和地址。</p>
(五)地理位置圖	 <p>The map shows the campus layout of National Taipei University of Business. It is bounded by Qing-Dao E. Rd (青島東路) to the north, Ji-Nan Rd (濟南路) to the south, Shao-Xing S. Rd (紹興路) to the west, and Hang-Zhou S. Rd (杭州南路) to the east. Key buildings include the Wu-Yu Building (五育樓), Cheng-Shi Building (承曦樓), Library (圖書館), Liu-Yee Building (六藝樓), and Administrative Building (行政大樓). Sports facilities like the Volleyball Court (排球場) and Basketball Courts (籃球場) are also marked. Entrances are labeled as 後門 (Back Gate), 正門 (Main Gate), and 側門 (Side Gate). A parking garage (停車場入口) is located near the back gate. A compass rose indicates North (N).</p>
(六)其他說明	

二、公告場所義務人基本資料表

(一)公告場所隸屬之公司(總公司)、機關(構)或學校			
1.公司或各級機關(構)名稱	國立臺北商業大學		
2.公司或各級機關(構)營利事業統一編號	03763608		
3.公司或各級機關(構)地址	台北市中正區濟南路一段321號		
4.公司或各級機關(構)聯絡電話	(02)33222777		
(二)公告場所負責人或代表人			
1.負責人或代表人姓名	張瑞雄	2.職稱	校長
(三)公告場所所在位址之負責單位			
1.分公司或機關(構)所屬部門名稱	總務處 環安組		
2.分公司或機關(構)所屬部門聯絡電話	(02)23226265		
(三)其他說明			
1.公告場所建築物所有權或其他使用、收益關係	<input checked="" type="checkbox"/> 公告場所建築物物權為公告場所義務人所有或管理 <input type="checkbox"/> 公告場所建築物由公告場所義務人承租使用 <input type="checkbox"/> 其他關係：		
2.公告場所建築物所有權人或管理人	<input type="checkbox"/> 所有權人，說明： <input type="checkbox"/> 管理人，說明：		

備註：本表之公告場所義務人基本資料如有變更時，應修正填寫最新資料。

三、室內空氣品質維護管理專責人員基本資料表

(一)專責人員及聯絡方式			
1.姓名	張雅閔	2.部門	總務處 環安組
3.職稱	高級技師	4.電話	(02)23226265
5.傳真	(02)23226171	6.電子信箱	ymchang0129@ntub.edu.tw
(二)專責人員合格證書	受訓日期：民國 <u>106</u> 年 <u>7</u> 月 <u>4、6、11</u> 日 證書編號：(106)環署訓證字第 IA501325號 檢附： (1) 室內空氣品質維護管理專責人員合格證書影本(附件一) (2) 主管機關同意申請核定文件影本(附件二)		
(三)在職訓練或繼續教育			

備註1：公告場所如設置多位專責人員，依本表另頁填寫。

備註2：公告場所如設置多位專責人員，每一位專責人員皆需檢附附件一之合格證書影本。

四、公告場所樓地板面積基本資料表

(一)管制室內空間內容	校院區內圖書館總館之建築物室內空間，以圖書資訊供閱覽區、自修閱讀區及入館服務大廳為限。但不含位於以上室內空間之餐飲區、視聽室及資訊室。		
(二)室內樓地板面積	總計： <u>1854.95</u> 平方公尺 檢附：公告場所管制室內空間平面圖影本(附件三)		
(三)管制室內空間座落建築物名稱及樓層	1.該樓層之受管制室內樓地板面積(平方公尺)	2.該樓層樓地板面積(平方公尺)	3.該樓層管制室內空間預估最大使用人數(人)
圖書館1樓	297.96	515.35	85
圖書館2樓	311.37	515.35	125
圖書館3樓	311.37	515.35	78
圖書館4樓	311.37	515.35	56
圖書館5樓	351.51	515.35	84
圖書館6樓	311.37	515.35	88

五、公告場所建築物特性 基本資料表

建築物名稱：圖書館

項目	建築物特性選項
(一)主要構造	<input type="checkbox"/> 木造 <input type="checkbox"/> 磚造 <input checked="" type="checkbox"/> 鋼筋混凝土結構(RC) <input type="checkbox"/> 鋼骨結構(SC) <input type="checkbox"/> 鋼骨鋼筋混凝土結構(SRC) <input type="checkbox"/> 其他_____
(二)外牆屬性	<input type="checkbox"/> 木牆 <input type="checkbox"/> 磚牆 <input type="checkbox"/> 金屬板牆 <input checked="" type="checkbox"/> 鋼筋混凝土牆(RC 牆) <input type="checkbox"/> 浪板外牆 <input type="checkbox"/> 輕質混凝土板牆(ALC 板) <input type="checkbox"/> 中空水泥板牆 <input type="checkbox"/> 玻璃帷幕牆 <input type="checkbox"/> 金屬帷幕牆 <input type="checkbox"/> 其他_____ <input type="checkbox"/> 不瞭解外牆建構屬性
(三)窗戶檢視	<input checked="" type="checkbox"/> 窗戶型式為可開啟 <input type="checkbox"/> 窗戶實際使用狀態為開啟之設定 <input type="checkbox"/> 其他型式或使用狀態_____
(四)空調系統 設置位置及 型式	<input checked="" type="checkbox"/> 設置於易清潔維護位置 <input type="checkbox"/> 具有維修或維護人孔 <input type="checkbox"/> 中央空調系統 <input checked="" type="checkbox"/> 送風盤管單元(FCU) <input type="checkbox"/> 中央空調箱(AHU) <input type="checkbox"/> 個別空調系統 <input type="checkbox"/> 窗型冷氣機 <input checked="" type="checkbox"/> 分離式冷氣機 <input type="checkbox"/> 箱型冷氣機
(五)建築裝修	最近裝修日期：民國 <u>106</u> 年 <u>6</u> 月 <u>30</u> 日 <input type="checkbox"/> 裝修日期已超過三年，可免填 <input checked="" type="checkbox"/> 裝修日期未超過三年 裝修部位：於管制室內空間範圍 <input checked="" type="checkbox"/> 內部； <input type="checkbox"/> 外部 裝修面積： <u>77.91</u> 平方公尺 (1坪=3.3058平方公尺) 裝修單元： <input type="checkbox"/> 天花板； <input checked="" type="checkbox"/> 地面； <input checked="" type="checkbox"/> 牆面； <input checked="" type="checkbox"/> 其他：廁所隔間 裝修建材： <input type="checkbox"/> 全部使用綠建材； <input checked="" type="checkbox"/> 部分使用綠建材； <input type="checkbox"/> 非使用綠建材 備註：

備註1：本表之建築物名稱與表一「(四)座落建築物」之建築物名稱對應。

備註2：管制室內空間座落於不同幢(棟)建築物內，每幢(棟)建築物依本表另頁填寫。

六、公告場所特定活動基本資料表

建築物名稱：圖書館

項目	特定活動情形選項
(一)建築物內燃燒作業(行為)種類	<input type="checkbox"/> 建築物內設置停車場或其他燃油作業區域 <input type="checkbox"/> 室內設置吸菸室(區) <input type="checkbox"/> 建築物內設有餐飲區或使用瓦斯燃燒作業區域 <input type="checkbox"/> 建築物內具焊接或錫焊等作業 <input type="checkbox"/> 其他燃燒作業或行為，請說明： <input checked="" type="checkbox"/> 室內無燃燒作業及行為(以下項目(二)免填)
(二)建築物內燃燒作業區域隔間與排風現況	<input type="checkbox"/> 具獨立隔間或區隔性空間 <input type="checkbox"/> 具獨立排氣設施 <input type="checkbox"/> 具外氣引入口 <input type="checkbox"/> 具負壓功能設備 <input checked="" type="checkbox"/> 無以上情形者 <input type="checkbox"/> 其他情形說明：
(三)影印機或事務機作業區域隔間與排風現況	<input checked="" type="checkbox"/> 具獨立隔間或區隔性空間 <input type="checkbox"/> 具外氣引入口 <input type="checkbox"/> 具獨立排氣設施 <input type="checkbox"/> 具負壓功能設備 <input type="checkbox"/> 具空氣清淨設備 <input type="checkbox"/> 其他情形說明： <input type="checkbox"/> 無以上情形者
(四)垃圾收集貯存管理	<input type="checkbox"/> 垃圾收集貯存於室外 <input type="checkbox"/> 具加蓋型式垃圾桶(箱) <input checked="" type="checkbox"/> 具有獨立空間及排氣設施 <input type="checkbox"/> 無以上情形者 <input type="checkbox"/> 其他情形說明：
(五)化學品儲存或化學作業區域	<input type="checkbox"/> 具獨立隔間或區隔性空間 <input type="checkbox"/> 具獨立排氣設施 <input type="checkbox"/> 保存良好無逸散或外漏情形 <input type="checkbox"/> 化學品清楚標示 MSDS <input type="checkbox"/> 清潔消毒用品或化學品皆無傾倒或未加蓋等狀況 <input type="checkbox"/> 清潔或消毒用品具有獨立場所管理 <input checked="" type="checkbox"/> 無以上情形者 <input type="checkbox"/> 其他情形說明：
(六)其他事項	<input type="checkbox"/> 具消防緊急排煙系統 <input checked="" type="checkbox"/> 室內環境具有植栽 <input type="checkbox"/> 室內環境有養養寵物 <input type="checkbox"/> 室內環境具石棉或玻璃纖維等建築材料 <input type="checkbox"/> 室內環境具有個人或家用空氣清淨機 <input type="checkbox"/> 室內環境具有臭氧機、靜電集塵設備或高壓產生器(例如負離子產生機器) <input checked="" type="checkbox"/> 室內空調系統冷卻流體管線無冷凝現象或冷凝區域下方具有水盤 <input type="checkbox"/> 無以上情形者 <input type="checkbox"/> 其他情形說明：

備註1：本表之建築物名稱與表五備註1相同。

備註2：管制室內空間座落於不同幢(棟)建築物內，每幢(棟)建築物依本表另頁填寫。

備註3：本表中「MSDS」係指物質安全資料表(Material Safety Data Sheet)。

七、公告場所換氣系統基本資料表

建築物名稱：圖書館

樓層範圍：1-6樓

項目	換氣系統方式選項
(一)外氣換氣系統型式	<input checked="" type="checkbox"/> 空氣引入與排出皆為機械式 <input type="checkbox"/> 空氣引入為機械式，排出採自然通風 <input type="checkbox"/> 空氣引入與排出皆採自然通風 <input type="checkbox"/> 空氣引入採自然通風，排出為機械式 <input type="checkbox"/> 無外氣換氣裝置(以下項目(一)至(六)免填)
(二)機械式外氣引入型式	<input checked="" type="checkbox"/> 獨立外氣引入 <input type="checkbox"/> 獨立外氣空調箱 <input type="checkbox"/> 外氣引入與空調箱混合 <input type="checkbox"/> 其他型式說明：_____
(三)換氣設備出入風口位置及型式(可複選)	<input checked="" type="checkbox"/> 設置於易清潔維護位置 <input checked="" type="checkbox"/> 鄰近外氣入口無常見污染源 <input type="checkbox"/> 具有維修或維護人孔 <input checked="" type="checkbox"/> 防雨水潑入功能 <input checked="" type="checkbox"/> 防鳥進入功能 <input type="checkbox"/> 無特殊型式 <input type="checkbox"/> 其他型式說明：_____
(四)外氣過濾方式(室外側)(可複選)	<input type="checkbox"/> 水洗過濾系統 <input type="checkbox"/> 化學過濾網 <input checked="" type="checkbox"/> 織布或不織布濾網 <input type="checkbox"/> 無外氣過濾裝置 <input type="checkbox"/> 其他方式說明：_____
(五)外氣過濾方式(室內側)(可複選)	<input type="checkbox"/> 化學過濾網 <input checked="" type="checkbox"/> 織布或不織布濾網 <input type="checkbox"/> 無外氣過濾裝置 <input type="checkbox"/> 其他方式說明：_____
(六)引入外氣於室內配送方式	<input checked="" type="checkbox"/> 擴散型 1. 出風口至配送管之間 <input type="checkbox"/> 具有風機 <input checked="" type="checkbox"/> 不具有風機 2. 於出風口或配送管 <input type="checkbox"/> 具有自動可調式風門 <input checked="" type="checkbox"/> 不具有自動可調式風門 3. 室內天花板隔間 <input checked="" type="checkbox"/> 有相連通 <input type="checkbox"/> 無相連通 4. 中央空調箱或送風盤管 <input checked="" type="checkbox"/> 入風口銜接風管或軟管 <input type="checkbox"/> 其他方式說明 <input type="checkbox"/> 具有其他循環或送風設備 <input type="checkbox"/> 不具有其他循環或送風設備 <input type="checkbox"/> 風管強制分布型 1. 出風口至配送管之間 <input type="checkbox"/> 具有風機 <input type="checkbox"/> 不具有風機 2. 出風口之風門 <input type="checkbox"/> 自動可調式 <input type="checkbox"/> 固定或手動可調式 <input type="checkbox"/> 不具風門

備註1：本表之建築物名稱與表五備註1相同。

備註2：管制室內空間座落於不同幢(棟)建築物內，每幢(棟)建築物依本表另頁填寫。

備註3：管制室內空間包含不同樓層時，各不同樓層依本表另頁填寫。但不同樓層之換氣系統等為共同主機或系統，本表只需填寫一份。

八、室內空氣品質維護規劃及管理措施表：(一)室內環境與空調設備維護管理

建築物名稱：圖書館

樓層範圍：1-6樓

工作項目	是	否	檢視日期	備註
1. 室內環境維護管理				
(1) 室內環境是否清潔、地面是否無積水	V		108.6.12	
(2) 室內地面、牆面、天花板是否無水漬	V		108.6.12	
(3) 窗戶及其周圍環境是否無積水及水漬	V		108.6.12	
(4) 窗戶是否可正常開啟	V		108.6.12	
(5) 揮發性溶劑是否貯存良好或密封				無揮發性溶劑
2. 室內空調送風設備維護管理				
(1) 室內之外氣或換氣口是否正常供風或排風	V		108.6.12	
(2) 空調出風與回風口是否保持清潔且無水漬	V		108.6.12	
(3) 空調回風口鄰近區域是否無堆置物品或垃圾	V		108.6.12	
(4) 空調出風口、回風口是否無異音	V		108.6.12	
(5) 空調系統過濾網是否乾燥、清潔	V		108.6.12	
(6) 空調系統過濾網是否無破損或鏽蝕	V		108.6.12	
(7) 空調系統風扇機組是否無鏽蝕或髒污	V		108.6.12	
(8) 空調系統內部設備是否乾淨、排水功能正常	V		108.6.12	
(9) 空調系統機械運轉是否無異音	V		108.6.12	
(10) 空調系統冷凝水盤是否無積水、鏽蝕	V		108.6.12	
3. 室內廁所環境維護管理				
(1) 廁所區域是否以門區隔且通常為關閉狀態	V		108.6.12	
(2) 廁所是否設置可開啟之窗戶且操作正常	V		108.6.12	
(3) 廁所是否設置排氣裝置且正常運轉	V		108.6.12	
(4) 廁所排氣出口是否具有防雨潑等設計	V		108.6.12	
(5) 廁所排氣運轉時窗戶是否為關閉狀態	V		108.6.12	
4. 其他工作：_____				

備註1：本表之建築物名稱與表五備註1相同。

備註2：管制室內空間座落於不同幢(棟)建築物內，每幢(棟)建築物依本表另頁填寫。

備註3：管制室內空間包含不同樓層時，各不同樓層依本表另頁填寫。但不同樓層之換氣系統等為共同主機或系統，本表只需填寫一份。

備註4：未安裝本表之裝置或設備時，得於欄位之相對應「備註」中，填寫無此設施或不適用。

八、室內空氣品質維護規劃及管理措施表：(二)冷卻水塔與外氣系統維護管理

建築物名稱：圖書館

樓層範圍：1-6樓

工作項目	是	否	檢視日期	備註
1.冷卻水塔維護管理				
(1)冷卻水塔之灑水系統是否正常運轉	V		108.6.12	
(2)冷卻水塔運轉時是否無異音	V		108.6.12	
(3)冷卻水塔是否無堵塞或溢流	V		108.6.12	
(4)冷卻水塔管線及箱體是否無漏水	V		108.6.12	
(5)冷卻水塔內部是否無明顯鏽蝕	V		108.6.12	
(6)冷卻水塔是否無污泥或青苔沉積	V		108.6.12	
(7)冷卻水塔排水與供水系統是否正常	V		108.6.12	
(8)冷卻水塔周遭是否無髒污或積水	V		108.6.12	
(9)冷卻水塔防護網是否無破損	V		108.6.12	
(10)冷卻水塔出水口或溢流口是否無毀損或髒污阻塞	V		108.6.12	
2.外氣進氣口維護管理				
(1)外氣進氣口是否具有清潔維護空間及人孔或視窗	V		108.6.12	
(2)外氣進氣口鄰近區域是否無堆置物品或垃圾	V		108.6.12	
(3)外氣進氣口是否無鳥糞、落葉、積水、髒污現象等	V		108.6.12	
(4)外氣進氣口是否有空氣流入	V		108.6.12	
(5)外氣進氣口鄰近區域是否無污染源(如冷卻水塔、廢氣排放口等)	V		108.6.12	
(6)外氣引入風機運轉時是否無異音	V		108.6.12	
(7)外氣系統管線是否無鏽蝕或破損	V		108.6.12	
(8)外氣系統內部是否乾淨(依實際可執行情形填寫)	V		108.6.12	
(9)外氣水洗過濾系統是否無水垢或阻塞	V		108.6.12	
3. 其他工作：_____				

備註1：本表之建築物名稱與表五備註1相同。

備註2：管制室內空間座落於不同幢(棟)建築物內，每幢(棟)建築物依本表另頁填寫。

備註3：管制室內空間包含不同樓層時，各不同樓層依本表另頁填寫。但不同樓層之換氣系統等為共同主機或系統，本表只需填寫一份。

備註4：未安裝本表之裝置或設備時，得於欄位之相對應「備註」中，填寫無此設施或不適用。

八、室內空氣品質維護規劃及管理措施表：(三)空調送風系統維護保養

建築物名稱：圖書館

樓層範圍：1-6樓

工作項目	是	否	維護日期	備註
1.冷卻水塔是否定期清洗	V		108.6.12	
2.冷卻水塔 Y 型過濾器是否定期清潔	V		108.6.12	
3.冷卻水塔加藥事項說明(如除藻劑、抑制劑、抗凍劑、酸洗劑等)	V		108.6.12	
4.加濕器供水端之過濾或軟水系統是否定期更換或維護	V		108.6.12	
5.加濕及水洗系統是否定期清潔維護	V		108.6.12	
6.儲水桶是否定期清潔	V		108.6.12	
7.風扇機組軸承或皮帶是否定期檢查維護				無風扇
8.空調通風系統風門裝置是否定期檢查維護	V		108.6.12	
9.空調系統感測器與控制器是否定期檢查維護	V		108.6.12	
10.空調通風系統風管保溫材料是否無破損	V		108.6.12	
11.空調通風系統通閥是否定期檢查維護	V		108.6.12	
12.空調通風系統設備安裝狀態是否定期檢查維護(如腳架、膨脹螺栓、固定螺絲、地基、墊圈等)	V		108.6.12	
13.空調通風系統冷媒設備是否定期檢查維護(如冷媒高低壓、馬達高阻、冷媒過濾器、傷痕、腐蝕、變形、磨耗、絕緣材料剝落或脫落、閥件、凸緣、旋塞等)	V		108.6.12	
14.空調系統入風口過濾網是否定期檢查、清潔或更換	V		108.6.12	
15.外氣入風口過濾網是否定期檢查、清潔或更換	V		108.6.12	
16.空氣清淨設備是否定期檢查與更換濾網	V		108.6.12	
17.各項排氣設備是否定期檢查及維護	V		108.6.12	
18.斷路器或電磁開關是否定期檢查維護	V		108.6.12	
19.保護裝置是否定期檢查維護(如過電流、過溫、斷水、液位或風壓開關等)	V		108.6.12	
20.風管內部是否定期進行除塵與消毒等清潔或更新作業	V		108.6.12	
21. 其他工作：_____				

備註1：本表之建築物名稱與表五備註1相同。

備註2：管制室內空間座落於不同幢(棟)建築物內，每幢(棟)建築物依本表另頁填寫。

備註3：管制室內空間包含不同樓層時，各不同樓層依本表另頁填寫。但不同樓層之換氣系統等為共同主機或系統，本表只需填寫一份。

備註4：未安裝本表之裝置或設備時，得於欄位之相對應「備註」中，填寫無此設施或不適用。

九、公告場所室內空氣品質自主量測成果表

巡查檢驗人員：陳嘉星 巡檢區域：1F~6F 日期：2019.06.17

(一)巡查檢驗結果					
項目	二氧化碳 (CO ₂)				
	1.開始時間	2.結束時間	3.檢測濃度值 (ppm)		
巡檢點1	09:44	09:46	583		
巡檢點2	09:47	09:49	612		
巡檢點3	09:51	09:53	662		
巡檢點4	09:54	09:56	568		
巡檢點5	09:58	10:00	566		
巡檢點6	10:01	10:03	606		
巡檢點7	10:05	10:07	737		
巡檢點8	10:09	10:11	679		
1F 外氣	10:12	10:14	472		
(二)檢測儀器基本資料					
1.檢測項目	2.檢測儀器廠牌/型號/序號	3.偵測範圍	4.儀器原理	5.校正日期	
二氧化碳(CO ₂)	TSI/8762/55110419	0-2000ppm	NDIR	2017.05.06	

備註1：本表之巡查檢驗項目，至少應包含二氧化碳 (CO₂) 濃度值，若公告場所巡查檢驗工作除二氧化碳 (CO₂) 外，尚辦理其他項目量測，請自行填寫。

備註2：巡檢點位置須標記於公告場所管制室內空間平面圖 (附件三)。

備註3：本表之欄位不敷使用，依本表另頁填寫。

十、室內空氣品質不良應變措施表

(一)建立室內空氣品質不良之應變措施流程

- 1、呈報主管並召開室內空氣品質改善小組會議。
- 2、訂定室內空氣品質改善方針並做成會議紀錄定期追蹤改善工程進度。
- 3、室內空氣品質改善工程完成後進行自我巡檢並做成紀錄；如有必要須進行第二次改善工程直至符合頒布之「室內空氣品質標準值」以內。
- 4、依照規定完成室內空氣品質定期檢測報告。
- 5、據實填寫室內空氣品質維護管理計畫書。
- 6、呈報單位主管結案。

(二)察知室內空氣品質有不良事件辦理改善工作

- 1、填寫事件紀錄表，詳記事件人、事、時、地、物。
- 2、派員至現場進行室內空氣品質檢測。
- 3、確認事件是否為偶發事件，若有必要則進行室內空氣品質改善程序。
- 4、通知室內空氣品質管理相關人員處理：

室內空氣品質專責人員: 張雅閔(02)23226265

(三)進行應變措施後對發生不良事件檢討

於重要會議提出事件之發生經過，列入追蹤案件，促使各單位持續進行控管，以避免類似之事件重複發生。

備註1：本表之應變措施填寫內容，包含：(一)建立室內空氣品質不良之應變措施流程、(二)察知室內空氣品質有不良事件辦理改善工作、(三)進行應變措施後對發生不良事件檢討。

備註2：上述內容之(一)，只需填寫一份，內容(二)、(三)則依不良事件發生次數及改善建築物情形，依本表另頁填寫說明。

專責人員姓名：張雅閔



合格證書 (106)環署訓證字第 IA501325 號

張雅閔 君 性別：女 身分證字號：L223013703

民國七十三年一月二十九日生，經核 具有
環境保護專責及技術人員訓練管理辦法
第十二條第一款規定之資格

准予擔任

【室內空氣品質維護管理專責人員】

特發此證，以資證明

與正本相符

署 長 李應元
李健育

環境保護人員訓練所
所 長

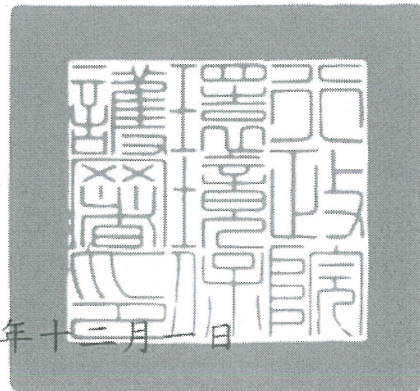

中華民國一〇六年十二月一日

(未蓋鋼印者無效)

No. 10612010020

附件一 室內空氣品質維護管理專責人員合格證書影本 (續)

專責人員姓名：張雅閔

註記事項(框內留供有關機關註記，請勿裱背)



與正本相符

正本

檔 號：
保存年限：



臺北市政府環境保護局 函

10051
臺北市中正區濟南路1段321號

地址：11008臺北市信義區市府路1號7樓東北區
承辦人：周宇威
電話：(02)2728-7243
傳真：(02)2723-3093
電子信箱：la-chouyw@mail.taipei.gov.tw

受文者：國立臺北商業大學

發文日期：中華民國107年1月11日
發文字號：北市環空字第10730064600號
速別：普通件
密等及解密條件或保密期限：
附件：專責人員合格證書1份

主旨：本局同意核備張雅閔君為貴校之室內空氣品質維護管理專責人員，詳如說明，請查照。

說明：

- 一、依貴校107年1月3日北商大總務字第1070360008號函辦理。
- 二、經查貴校提送之專責人員合格證書、設置申請書等相關資料符合「室內空氣品質維護管理專責人員設置管理辦法」第4條第1項之規定，本局同意核備。
- 三、爾後設置內容如有異動，請依「室內空氣品質維護管理專責人員設置管理辦法」第4條第2項規定：「前項人員設置內容有異動時，公告場所所有人、管理人或使用人應於事實發生後十五日內，向原申請機關申請變更。」辦理。
- 四、若專責人員離職、異動或因故未能執行業務，請依「室內空氣品質維護管理專責人員設置管理辦法」第4條第3項規定：「專責人員離職、異動或因故未能執行業務時，公告場所所有人、管理人或使用人應即指定具參加專責人員訓練資格之人員代理；代理期間不得超過三個月，但報經直轄市、縣（市）主管機關核准者，得延長為六個月。代理期滿前，應依第一項規定重行申請核定。」辦理。
- 五、隨函檢還張雅閔君之專責人員合格證書正本計2份，請妥為收存備查。

與正本相符

正本：國立臺北商業大學
副本：環興科技股份有限公司

局長 劉銘龍

本案依分層負責規定授權業務主管執行

與正本相符

附件三 公告場所管制室內空間平面圖影本

建築物名稱：圖書館

管制室內區域或樓層描述：圖書館6F

一般空間平面圖

巡檢採樣位置點標註用 (巡檢日期：2019.06.17)

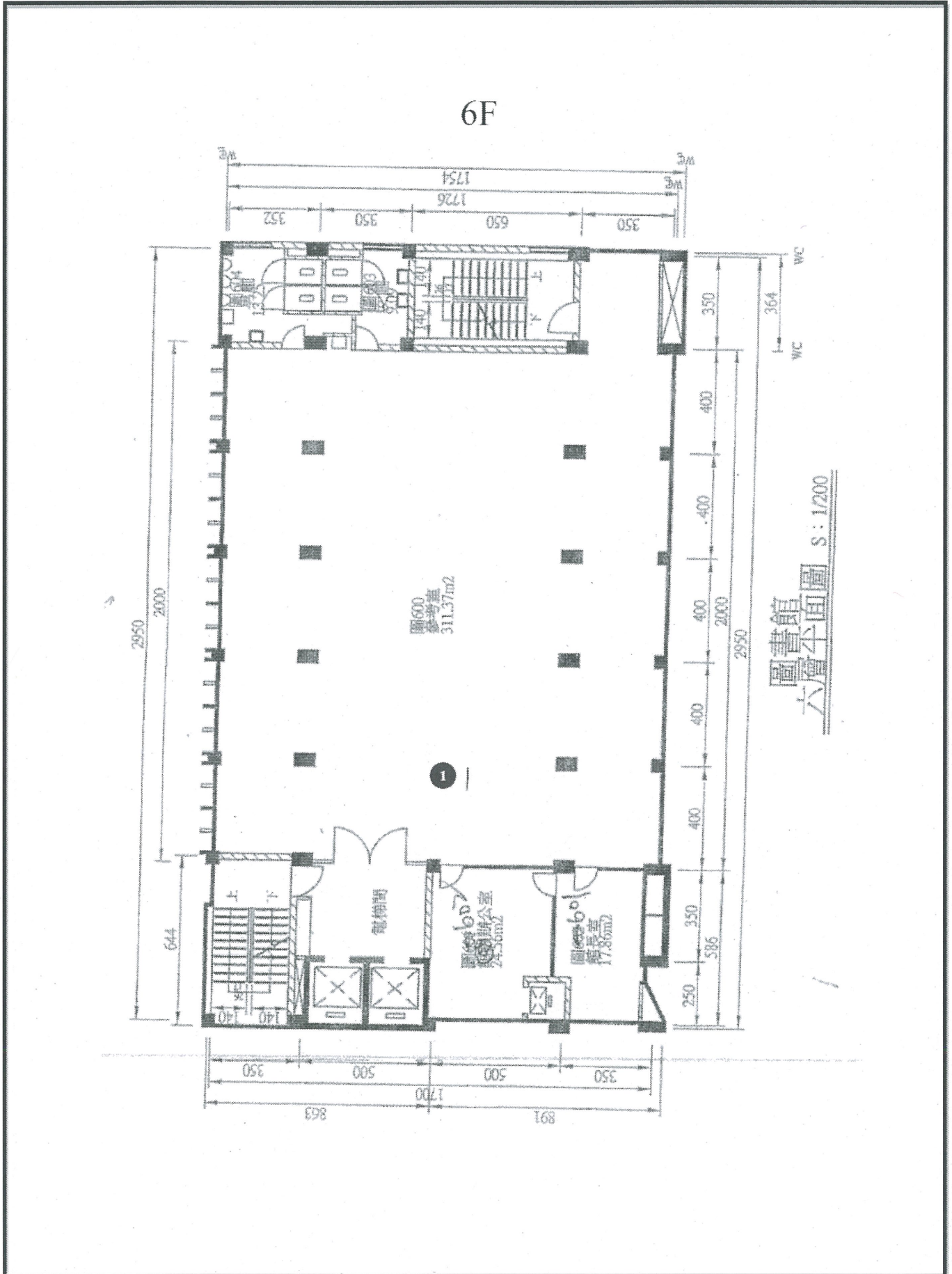

附件三 公告場所管制室內空間平面圖影本

建築物名稱：圖書館

管制室內區域或樓層描述：圖書館2F

一般空間平面圖

巡檢採樣位置點標註用 (巡檢日期：2019.06.17)

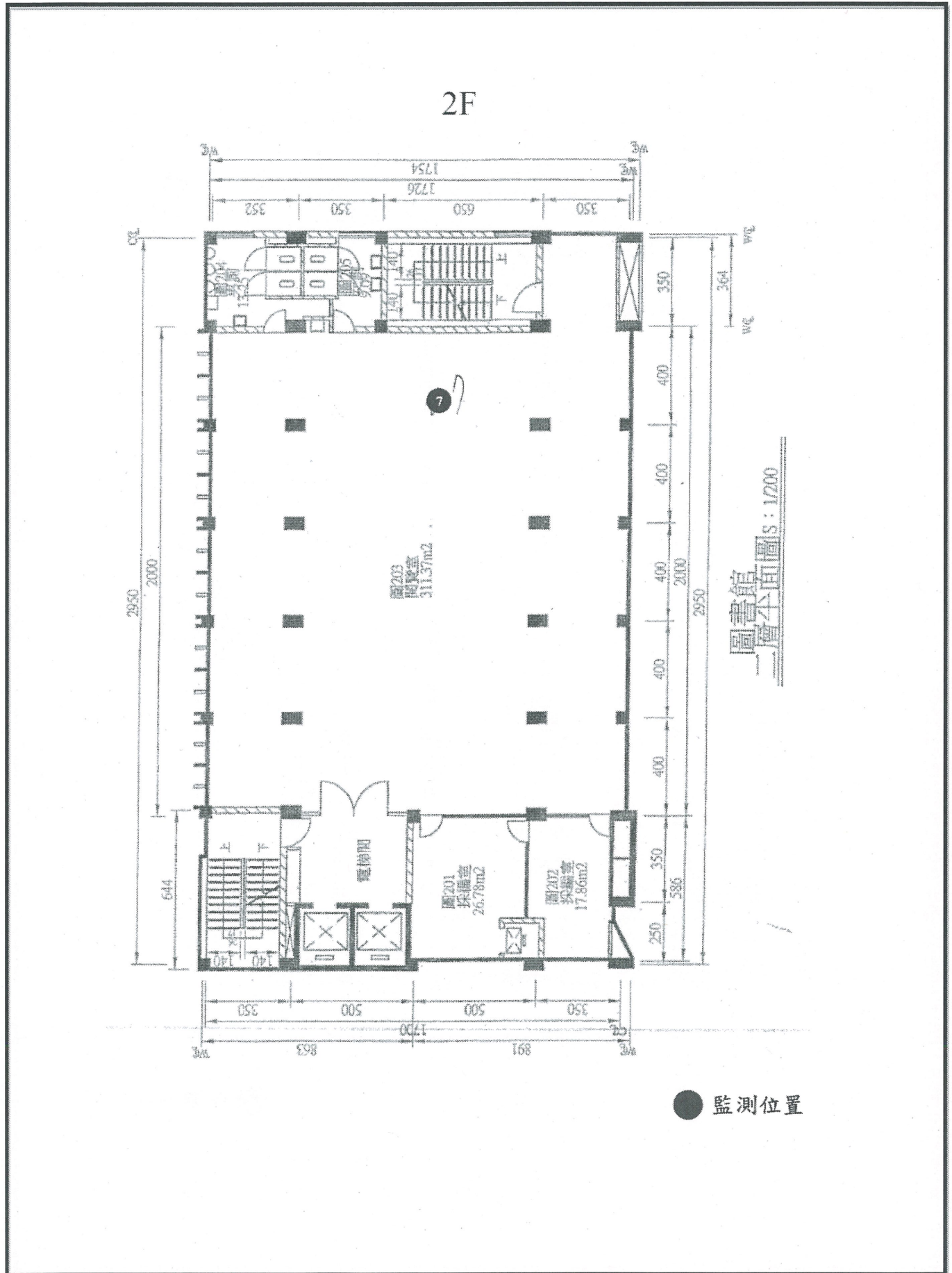

附件三 公告場所管制室內空間平面圖影本

建築物名稱：圖書館

管制室內區域或樓層描述：圖書館1F

一般空間平面圖

巡檢採樣位置點標註用 (巡檢日期：2019.06.17)

